STAROSTA BOCHEŃSKI
Wydział Geodezji i Kartografii
32-700 Bochnia, ul. Kazimierza Wielkiego 31

K-POD.6642. 1.254 .2026

Województwo: małopolskie
Powiat: bocheński
Jednostka ewidencyjna: 120101_1, Bochnia - miasto
Obręb: 0005, Bochnia-5

# MAPA ZASADNICZA
## SKALA 1:500

Układ odniesienia: PL-ETRF89, układ wsp. płaskich: PL-2000 strefa 7 (21°), układ wys.: PL-EVRF2007-NH
obr. Bochnia-5 0005: dz. 7546/45, 7546/50
Sekcje mapy: 7.123.15.19.2.3; 7.123.15.19.2.1

Dane ewidencyjne dotyczące granic oraz powierzchni działek ewidencyjnych określone zostały w latach 1975 - 1978 na podstawie pomiarów fotogrametrycznych.
Zgodnie z kryteriami technicznymi.
Granice działek i ich powierzchnie mogą się zmienić w wyniku bezpośrednich pomiarów geodezyjnych granic przyjętych na gruncie.

STAROSTA BOCHEŃSKI
Identyfikator materiału zasobu: P.1201. 1518.2026
MAPA ZASADNICZA
Data wykonania kopii materiału zasobu: 2026-04-22
Z up. Starosty
Aleksandra Ujimek
POD INSPEKTOR
w Wydziale Geodezji i Kartografii

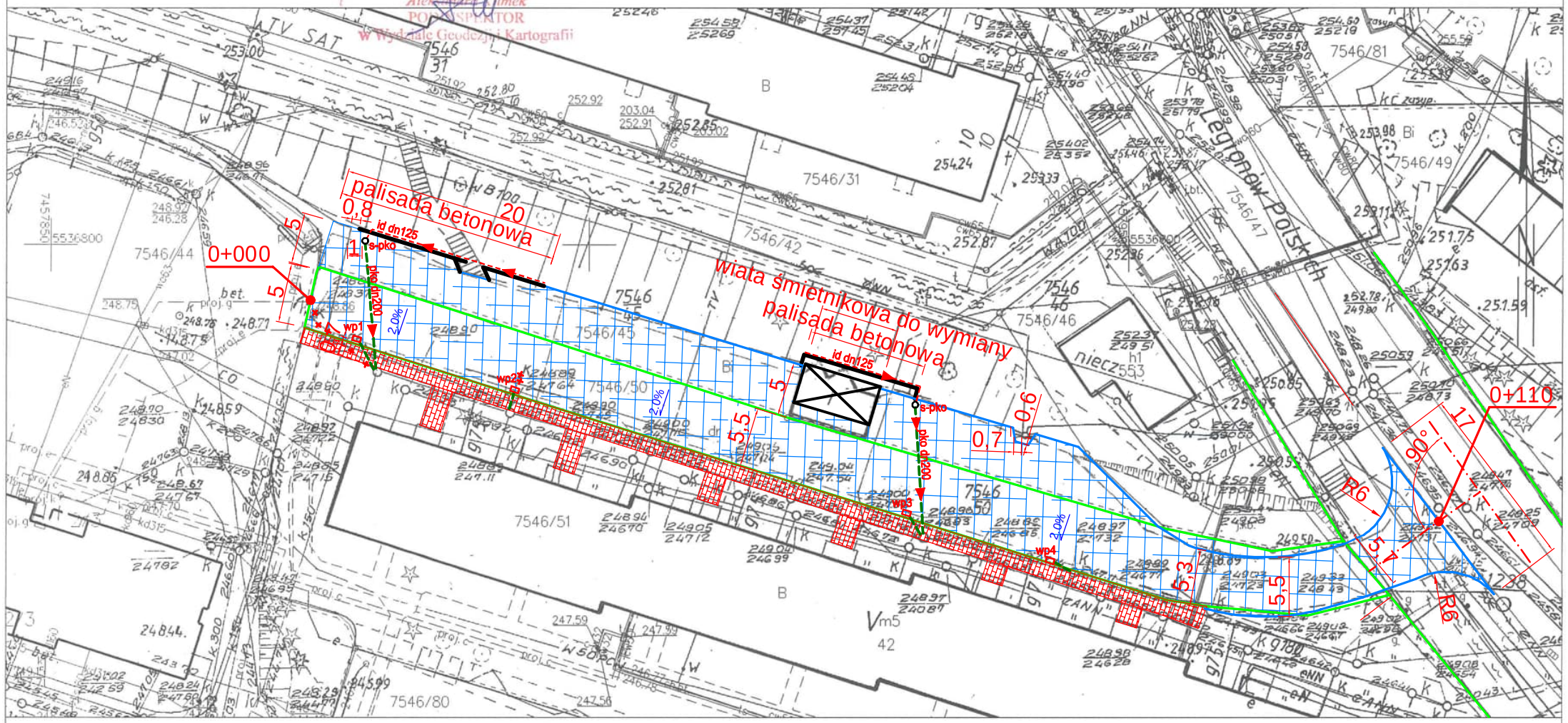


Bochnia dn. 22.04.2026
Sporządził(a) wydruk: KARINA BARCZYK

# LEGENDA:

- zakres remontu nawierzchni asfaltowej drogi wewnętrznej i terenów utwardzonych
- zakres remontu chodnika i dojść wraz z obrzeżem betonowym
- granica ewidencyjna pasa drogowego
- krawężnik betonowy 15/30cm na ławie betonowej z oporem, (ograniczenie wysokościowe terenu, chodnika, drogi i zjazdu)
- id — instalacja dr. odwadniającego w obsypce żwirowej oraz otulinie separacyjnej (geowłókniną), z rur drenacyjnych 125x113 (pełna perforacja)
- pko — przyłącz kanalizacji opadowej (do sieci inwestora), z rur PP (dwuścienne karbowane) SN16 dn200
- kierunek spływu wód opadowych
- s-pko — st. rewizyjna kanalizacji opadowej PVC/PP dn400, właz żeliwny D400
- studnia betonowa DN500 wpustowa kanalizacji opadowej (krata odwadniająca D400)
- dn... — oznaczenie średnicy przewodu kanalizacyjnego
- 2.0% — spadki terenu

| | | | |
|---|---|---|---|
| obiekt | **Remont drogi wewnętrznej wraz parkingiem i ciągiem pieszym przy ulicy Legionów Polskich w Bochnia.** | | |
| branża | DROGOWA | Skala 1:500 | rys. nr 1 |
| temat rys. | Projekt zagospodarowania | | |
| inwestor | Gmina Miasta Bochnia<br>ul. Kazimierza Wielkiego 2<br>32-700 Bochnia | | |
| projektant (branża drogowa) | | | |
| data | czerwiec - lipiec 2026 | | |