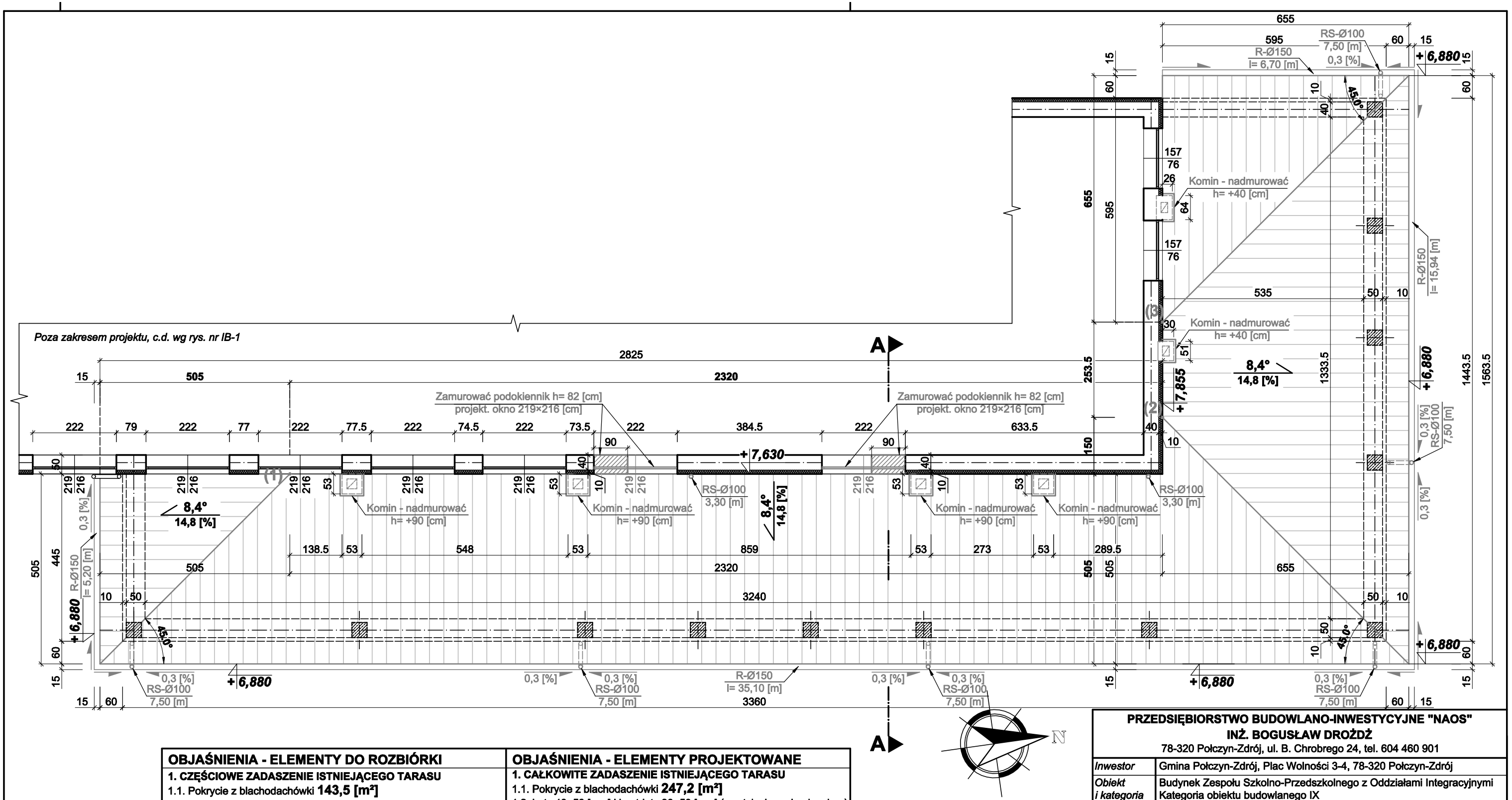

OBJAŚNIENIA - ELEMENTY DO ROZBIÓRKI

1. CZĘŚCIOWE ZADASZENIE ISTNIEJĄCEGO TARASU

1.1. Pokrycie z blachodachówki **143,5 [m²]**
1.2. Ołacenie
1.3. Konstrukcja drewniana zadaszenia
a) krokwie 5×14 [cm], L= 2,50 [m], 82 [szt.]
b) murłata 10×10 [cm], L= 2×62,0= 124,0 [mb]
1.4. Ścianki murowane z cegły ceramicznej pełnej gr. 12 [cm]
h= 1,14 [m], L= 48,6 [mb]
1.5. Rozebrać balustradę stalową z rur **133,2 [mb]**:
a) pochwyty (podwójne) L= 2×48,6= 97,2 [mb]
b) słupki L= 1,20×30= 36,0 [mb]

2. ORYNNOWANIE I OPIERZENIE

2.1. Rynny Ø150 z blachy stalowej powlekanej **63,0 [mb]**
2.2. Rury spustowe Ø100 z blachy stalowej powlekanej
7,50×7= 52,5 [mb]
2.3. Rozebrać obróbki okapu z blachy stalowej powlekanej **63,0 [mb]**

3. POZOSTAŁE ELEMENTY

3.1. Demontaż 2 [szt.] - okien 129×216 [cm] i drzwi balkon. 90×205 [cm]
3.2. Demontaż świetlika dachowego
3.3. Rozebrać istniejące betonowe czapy kominowe

OBJAŚNIENIA - ELEMENTY PROJEKTOWANE

1. CAŁKOWITE ZADASZENIE ISTNIEJĄCEGO TARASU

1.1. Pokrycie z blachodachówki **247,2 [m²]**
1.2. Łaty 40×50 [mm] i kontrłaty 30×50 [mm] (wentylacja pod pokryciem)
1.3. Papa podkładowa ×1 - samoprzylepna na osnowie poliestrowej z modyfikatorem SBS gr. 2,0-2,2 [mm], gramatura 150 [g/m²]
nie stosować papy zgrzewalnej
1.4. Płyta OSB-3 gr. 18 [mm], **impregnować do stopnia niezapalności** od wierzchu zagruntować szybkoschnącym gruntem bitumicznym
1.5. Krokwie drewniane 8×14 [cm], rozstaw 62,5 [cm], **impregnować do stopnia niezapalności** - wg projektu technicznego konstrukcji
1.6. Przestrzeń powietrzna niewentylowana
1.7. Istniejący strop żelbetowy - izolować termicznie od wierzchu wełną mineralną (mata) gr. 30-35 [cm]

2. ORYNNOWANIE I OPIERZENIE

2.1. Rynny Ø150 / rury spustowe Ø100 z blachy stalowej powlekanej
2.2. Obróbki blacharskie z blachy stalowej powlekanej gr. 0,55 [mm], w tym - obróbki okapu, krawędzi narożnych, przyścienne, kominów

3. POZOSTAŁE ELEMENTY

3.1. Montaż okien z ościeżnicami PCV 219×216 [cm], 2 [szt.]
3.2. Zamurować podokienniki 2 [szt.] s= 90 [cm], h= 82 [cm], t= 40 [cm] uzupełnić izolację termiczną gr. 10 [cm] bez struktury elewacyjnej
3.3. Zabudować strop po świetliku dachowym 3,00×1,35 [m]
3.4. Nadmurować istniejące kominy

PRZEDSIĘBIORSTWO BUDOWLANO-INWESTYCYJNE "NAOS"
INŻ. BOGUSŁAW DROŻDŻ
78-320 Połczyn-Zdrój, ul. B. Chrobrego 24, tel. 604 460 901

Inwestor	Gmina Połczyn-Zdrój, Plac Wolności 3-4, 78-320 Połczyn-Zdrój		
Obiekt i kategoria	Budynek Zespołu Szkolno-Przedszkolnego z Oddziałami Integracyjnymi Kategoria obiektu budowlanego IX		
Adres	ul. Mieszka I-go 19, 78-320 Połczyn-Zdrój Działka nr 54, obręb 006 -Połczyn-Zdrój Jednostka ewidencyjna 321603_4.54		
Zamierzenie budowlane	Przebudowa części połaci dachowej - całkowite zadaszenie tarasu na elewacji frontowej (wschodniej) budynku Zespołu Szkolno-Przedszkolnego w Połczynie-Zdroju		
Stadium	Projekt techniczny /konstrukcja/		Data: **13.07.2026 r.**
Treść rysunku	**RZUT ZADASZENIA TARASU NAD I PIĘTREM**		Rys. nr: **PT(K)-3** Skala: **1: 100**
Kierownik zespołu /konstrukcja/	inż. Bogusław Drożdż /specjalność konstrukcyjno-budowlana/	Nr uprawnień **A/PNB/8300/268/81**	
Projektant wiodąca /konstrukcja/	inż. Małgorzata Klemińska /specjalność konstrukcyjno-budowlana/	Nr uprawnień **AN/8346/269/81**	
Sprawdzający /konstrukcja/	mgr inż. Adam Kaczorowski /specjalność konstrukcyjno-budowlana/	Nr uprawnień **UAN/U/7342/66/91** **A/PNB/8300/6/79**	
Opracował	Krzysztof Popielewski	Nr uprawnień ----	