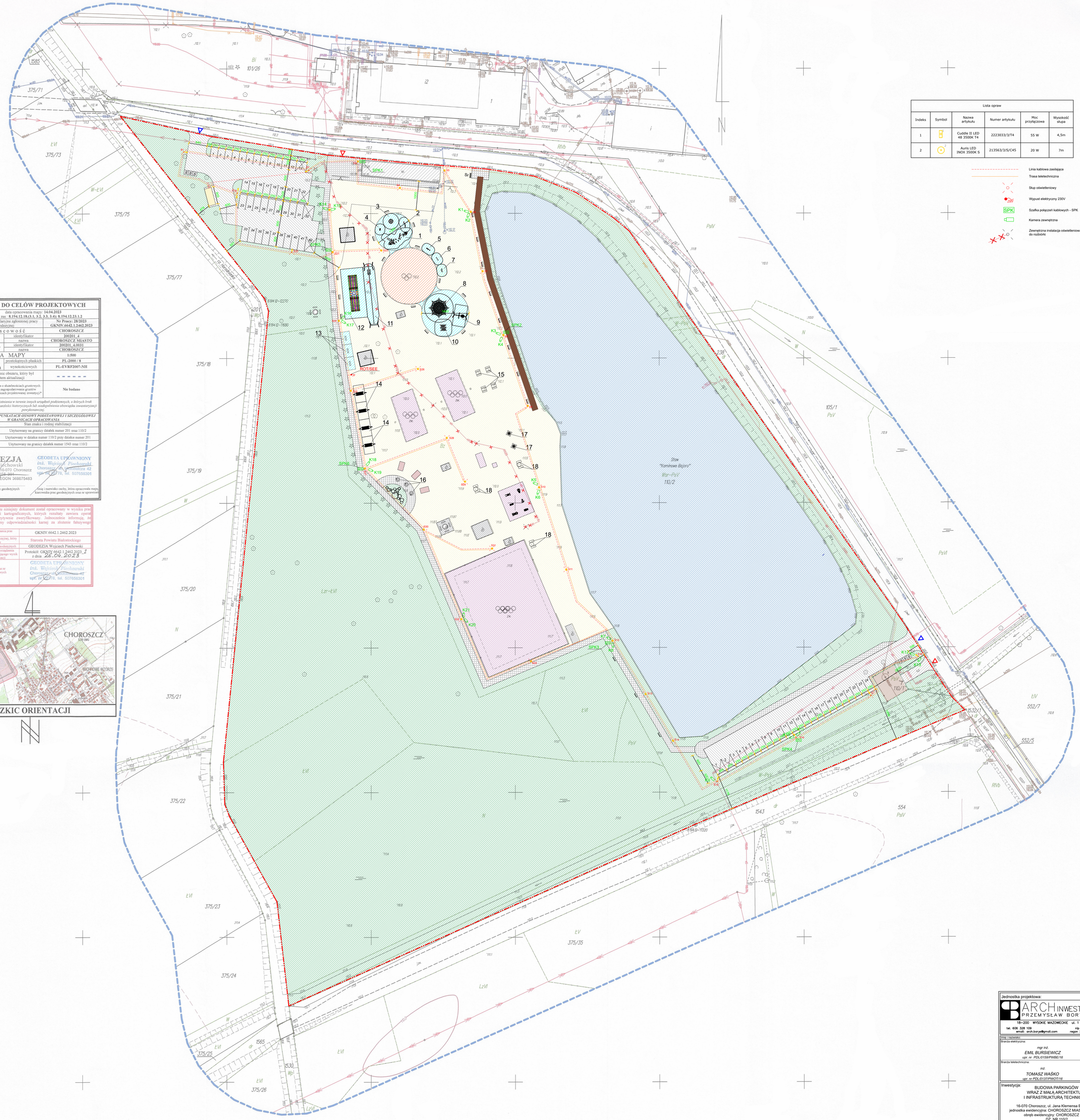

Lista opraw					
Indeks	Symbol	Nazwa artykułu	Numer artykułu	Moc przyłączowa	Wysokość słupa
1		Cuddle II LED 48 3500K T4	2223033/3/T4	55 W	4,5m
2		Auris LED INOX 3500K S	213563/3/S/C45	20 W	7m

Linia kablowa zasilająca
Trasa teletechniczna
Słup oświetleniowy
Wypust elektryczny 230V
Szafka połączeń kablowych - SPK
Kamera zewnętrzna
Zewnętrzna instalacja oświetleniowa do rozbiórki

MAPA DO CELÓW PROJEKTOWYCH

data opracowania mapy: **14.04.2023**
ark. mapy zas.: **8.194.12.18.(3.1, 3.2, 3.3, 3.4); 8.194.12.23.1.2**

Oznaczenie kancelaryjne zgłoszonej pracy geodezyjnej		**Nr Pracy: 28/2023 GKNIV.6642.1.2462.2023**
Miejscowość		**CHOROSZCZ**
Jednostka ewidencyjna	identyfikator	**200201_4**
	nazwa	**CHOROSZCZ MIASTO**
Obręb ewidencyjny	identyfikator	**200201_4.0031**
	nazwa	**CHOROSZCZ**
SKALA MAPY		**1:500**
Nazwa układu współrzędnych	prostokątnych płaskich	**PL-2000 / 8**
	wysokościowych	**PL-EVRF2007-NH**
Oznaczenie granic obszaru, który był przedmiotem aktualizacji		**- - - - - -**
Oznaczenie i informacje o służebnościach gruntowych mających wpływ na zagospodarowanie gruntów zlokalizowanych w granicach projektowanej inwestycji*		**Nie badano**

Nie wyklucza się istnienia w terenie innych urządzeń podziemnych, o których brak informacji wynika z zaszłości historycznych lub niedopełnienia obowiązku inwentaryzacji powykonawczej.

INFORMACJA O PUNKTACH OSNOWY PODSTAWOWEJ I SZCZEGÓŁOWEJ W GRANICACH OPRACOWANIA

Nr punktu	Stan znaku i rodzaj stabilizacji
819412-12270	Usytuowany na granicy działek numer 201 oraz 110/2
819412-11680	Usytuowany w działce numer 110/2 przy działce numer 201
819412-11320	Usytuowany na granicy działek numer 1543 oraz 110/2

GEODEZJA
Wojciech Piechowski
ul. Mickiewicza 42, 16-070 Choroszcz
tel. 507 658 301
NIP 9661545868 REGON 368675483

Nazwa wykonawcy prac geodezyjnych

GEODETA UPRAWNIONY
inż. Wojciech Piechowski
Choroszcz, ul. Mickiewicza 42
upr. nr 22778, tel. 507658301

Imię i nazwisko osoby, która opracowała mapę, kierownika prac geodezyjnych oraz nr uprawnień

Poświadczam, że niniejszy dokument został opracowany w wyniku prac geodezyjnych i kartograficznych, których rezultaty zawiera operat techniczny pozytywnie zweryfikowany. Jednocześnie informuję, że jestem świadomy odpowiedzialności karnej za złożenie fałszywego oświadczenia.

Identyfikator zgłoszenia prac geodezyjnych	GKNIV.6642.1.2462.2023
Organ służby geodezyjnej, który otrzymał zgłoszenie	Starosta Powiatu Białostockiego
Wykonawca prac geodezyjnych	GEODEZJA Wojciech Piechowski
Numer oraz data sporządzenia dokumentu zawierającego wynik pozytywnej weryfikacji	Protokół: GKNIV.6642.1.2462.2023_2 z dnia 26.04.2023
Imię i nazwisko oraz nr uprawnień zawodowych kierownika prac	GEODETA UPRAWNIONY inż. Wojciech Piechowski Choroszcz, ul. Mickiewicza 42 upr. nr 22778, tel. 507658301

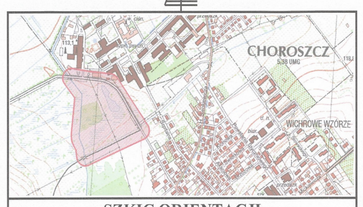

SZKIC ORIENTACJI

Jednostka projektowa:

ARCH INWEST
PRZEMYSŁAW BORYS

18–200 WYSOKIE MAZOWIECKIE ul. 1 MAJA 27
tel. 606 328 109 nip 722–148–67–37
email: arch.borys@gmail.com regon 200736597

Imię i nazwisko:	Podpis:
Branża elektryczna: *mgr inż. EMIL BURSIEWICZ upr. nr PDL/0159/PWBE/16*	
Branża teletechniczna: *inż. TOMASZ WAŚKO upr. nr PDL/0137/PWOT/16*	

Inwestycja:
BUDOWA PARKINGÓW
WRAZ Z MAŁĄ ARCHITEKTURĄ
I INFRASTRUKTURĄ TECHNICZNĄ

16-070 Choroszcz, ul. Jana Klemensa Branickiego
jednostka ewidencyjna: CHOROSZCZ MIASTO [200201_4]
obręb ewidencyjny: CHOROSZCZ [0031]
DZ. NR 110/2

Tytuł rysunku:
INSTALACJE ELEKTRYCZNE I TELETECHNICZNE - PZT

Branża:
ELEKTRYCZNA

Skala:	Data:	Nr rysunku:	str:
1:500	28.04.2023r.	E - 06	