- zakres opracowania

GD-13.6640.6538.2025

MAPA DO CELÓW PROJEKTOWYCH

skala 1:500

sekcje: 7.124.10.12.4.2
7.124.10.12.4.4

woj.: [12] małopolskie
pow.: [1261] Miasto Kraków
j.ewid.: [126104_9] Podgórze
obręb: [126104_9 .0076] P-76
działki: 132, 127/113

Układ odniesienia wysokości: PL-EVRF2007-NH
Układ wsp. poziomych 2000 strefa 7
Sytuacja zgodna z terenem na: sierpień 2025 r.

AMIGEO Migut Garstecki Sp.j.
30-613 Kraków
ul. Łowienicka 14/6
NIP 6772362025

wykonał dn. 29.08.2025 r.

mgr inż. Andrzej Migut
geodeta uprawniony
nr upr. 19432
30-699 Kraków ul. Golkowicka 36
tel. 600-643-507

Poświadczam, że niniejszy dokument został opracowany w wyniku prac geodezyjnych i kartograficznych, których rezultaty zawiera operat techniczny pozytywnie zweryfikowany. Jednocześnie informuję, że jestem świadomy odpowiedzialności karnej za złożenie fałszywego oświadczenia.

Identyfikator zgłoszenia prac geodezyjnych	GD-13.6640.8538.2025
Organ służby geodezyjnej, który otrzymał zgłoszenie	Prezydent Miasta Krakowa
Wykonawca prac geodezyjnych	AMIGEO Migut Garstecki Sp.J. ul. Łowienicka 14/6 30-613 Kraków
Numer oraz data sporządzenia dokumentu zawierającego wynik pozytywnej weryfikacji	Protokół weryfikacji nr xxxxxxxxxxxxxxxx z dn. xxxxxxxxx r.
Imię i nazwisko oraz numer uprawnień zawodowych kierownika prac	Andrzej Migut Nr uprawnień 19432

Mapa sporządzona na podstawie pomiarów bezpośrednich oraz numerycznej mapy zasadniczej.

Mapa do celów projektowych pod koncepcję zagospodarowania terenu KS Tyniec.

Nie badano granic przedmiotowych nieruchomości.

Granice działek ewidencyjnych wniesiono na podstawie bazy EGiB.

Niniejsza mapa została wykonana bez ustalenia obciążeń dotyczących służebności gruntowych.

Mapa zawiera projekty sieci uzbrojenia terenu uzgodnione w ZUDP.

Nie wyklucza się istnienia w terenie innych, nie wykazanych na niniejszej mapie, urządzeń podziemnych, które nie były zgłoszone do inwentaryzacji lub o których brak jest informacji w instytucjach branżowych.

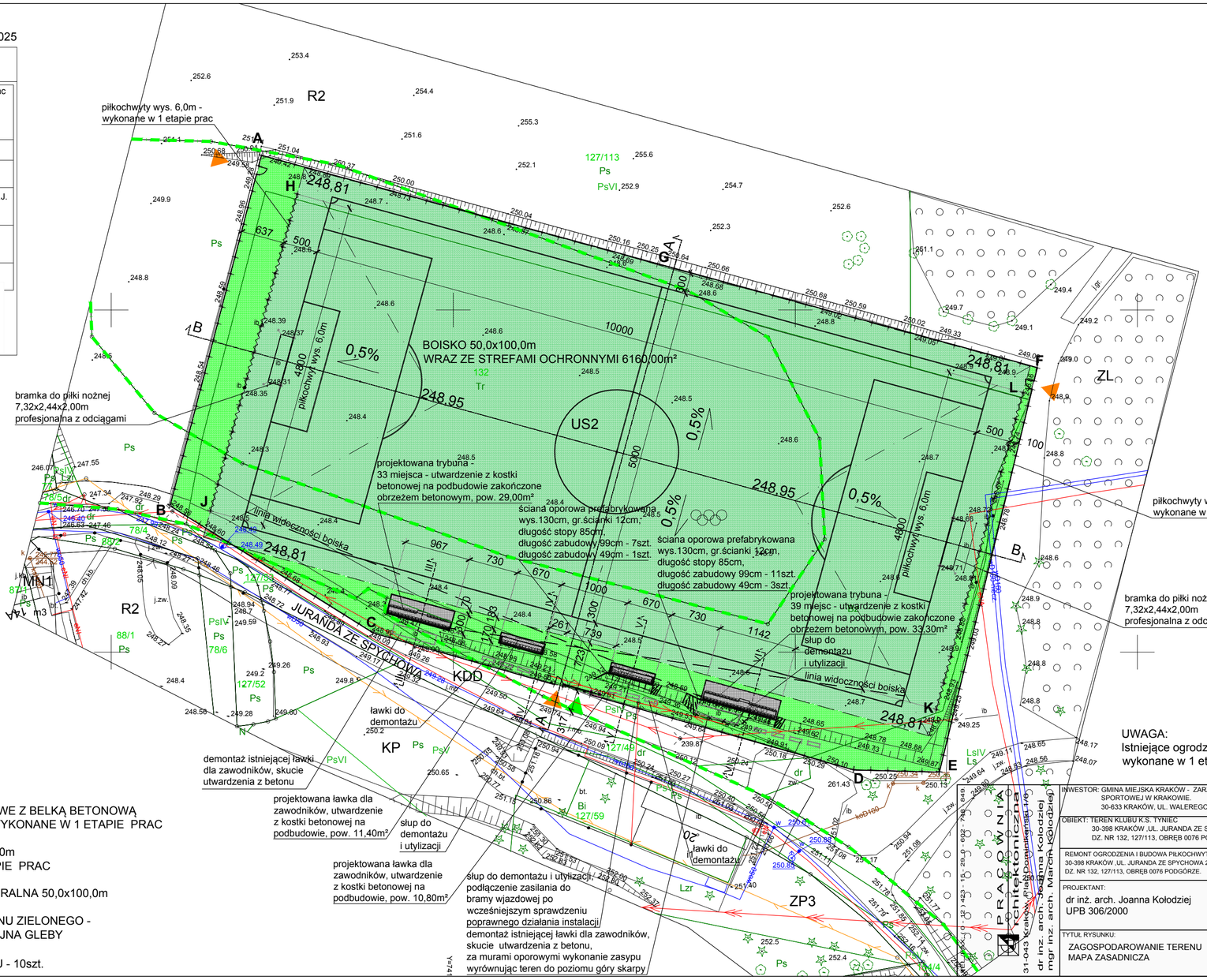

UWAGA:
Istniejące ogrodzenie terenu oraz piłkochwyty - wykonane w 1 etapie prac.

Legenda MPZP:

Linie naniesione na podst. Miejscowego Planu Zagospodarowania Przestrzennego obszaru "Tyniec - Osiedle" w Krakowie (UCHWAŁA NR LXIII/898/12 Rady Miasta Krakowa z dnia 19 grudnia 2012 r.)

- linie rozgraniczające tereny o różnym sposobie użytkowania
- nieprzekraczalna linia zabudowy

US2 - tereny sportu i rekreacji
R2 - tereny rolnicze
ZL - lasy
MN1 - tereny zabudowy mieszkaniowej jednorodzinnej
KP - tereny parkingów
KDD - tereny dróg publicznych - drogi dojazdowe
ZP3 - tereny zieleni urządzonej

WJAZD

WEJŚCIE

GRANICA DZIAŁKI

OGRODZENIE PANELOWE Z BELKĄ BETONOWĄ \WYS. OKOŁO 2,0m - WYKONANE W 1 ETAPIE PRAC

PIŁKOCHWYTY WYS. 6,0m - WYKONANE W 1 ETAPIE PRAC

BOISKO - TRAWA NATURALNA 50,0x100,0m

REKULTYWACJA TERENU ZIELONEGO - WARSTWA WEGETACYJNA GLEBY

ŁAWKI DO DEMONTAŻU - 10szt.

ŁAWKA DLA ZAWODNIKÓW
- długość wiaty 6,30m mocowana na stałe do podłoża,
- rama nośna z profili stalowych, ocynkowana ogniowo, malowana proszkowo - kolor do uzgodnienia, mocowana do fundamentu betonowego 25x80x80cm
- pokrycie - poliwęgran lity gr.3mm kolor bezbarwny,
- siedziska stadionowe - oparcie h=36cm, głębokość d=40cm. kolor do uzgodnienia,
- zamontować napisy wycięte laserowo z blachy "GOŚCIE" i "GOSPODARZE"
- teren pod ławką - kostka brukowa zakończona obrzeżem

INWESTOR: GMINA MIEJSKA KRAKÓW - ZARZĄD INFRASTRUKTURY SPORTOWEJ W KRAKOWIE. 30-633 KRAKÓW, UL. WALEREGO SŁAWKA 10.

NR RYSUNKU: A-1.1

OBIEKT: TEREN KLUBU K.S. TYNIEC 30-398 KRAKÓW ,UL. JURANDA ZE SPYCHOWA 20 DZ. NR 132, 127/113, OBRĘB 0076 PODGÓRZE.

REMONT OGRODZENIA I BUDOWA PIŁKOCHWYTÓW KLUBU K.S. TYNIEC, 30-398 KRAKÓW ,UL. JURANDA ZE SPYCHOWA 20 DZ. NR 132, 127/113, OBRĘB 0076 PODGÓRZE.

PROJEKTANT: dr inż. arch. Joanna Kołodziej UPB 306/2000

SPRAWDZAŁ: mgr inż. arch. Marcin Kołodziej UPB SW -6/2003

TYTUŁ RYSUNKU: ZAGOSPODAROWANIE TERENU MAPA ZASADNICZA

SKALA: 1:500

DATA: 08.2025 AKTUALIZACJA 05.2026

PRACOWNIA Architektoniczna 31-043 Kraków, Plac Dominikański 1/4 dr inż. arch. Joanna Kołodziej mgr inż. arch. Marcin Kołodziej